

Sociobiodiversidade e povos e comunidades tradicionais brasileiros

desafios e contexto

Naiara Bittencourt

Coordenadora Programa Iguaçu

Terra de Direitos



Povos e Comunidades Tradicionais são “grupos culturalmente diferenciados e que se reconhecem como tais, que possuem formas próprias de organização social, que ocupam e usam territórios e recursos naturais como condição para sua reprodução cultural, social, religiosa, ancestral e econômica, utilizando conhecimentos, inovações e práticas gerados e transmitidos pela tradição.”

Política Nacional de Desenvolvimento Sustentável dos Povos e Comunidades Tradicionais – Decreto 6040, de 2007

Política Nacional de Desenvolvimento Sustentável dos Povos e Comunidades Tradicionais

Andirobeiras; Caatingueiros; Caiçaras; Castanheiras; Catadores de Mangaba; Ciganos; Cipozeiros; Extrativistas; Faxinalenses; Fundo e Fecho de Pasto; Geraizeiros; Ilhéus; Indígenas; Isqueiros; Morroquianos; Pantaneiros; Pescadores Artesanais; Piaçaveiros; Pomeranos; Povos de Terreiro; Quebradeiras de Coco Babaçu; Quilombolas; Retireiros; Ribeirinhos; Seringueiros; Vazanteiros; Veredeiros; Apanhadores de Sempre-vivas

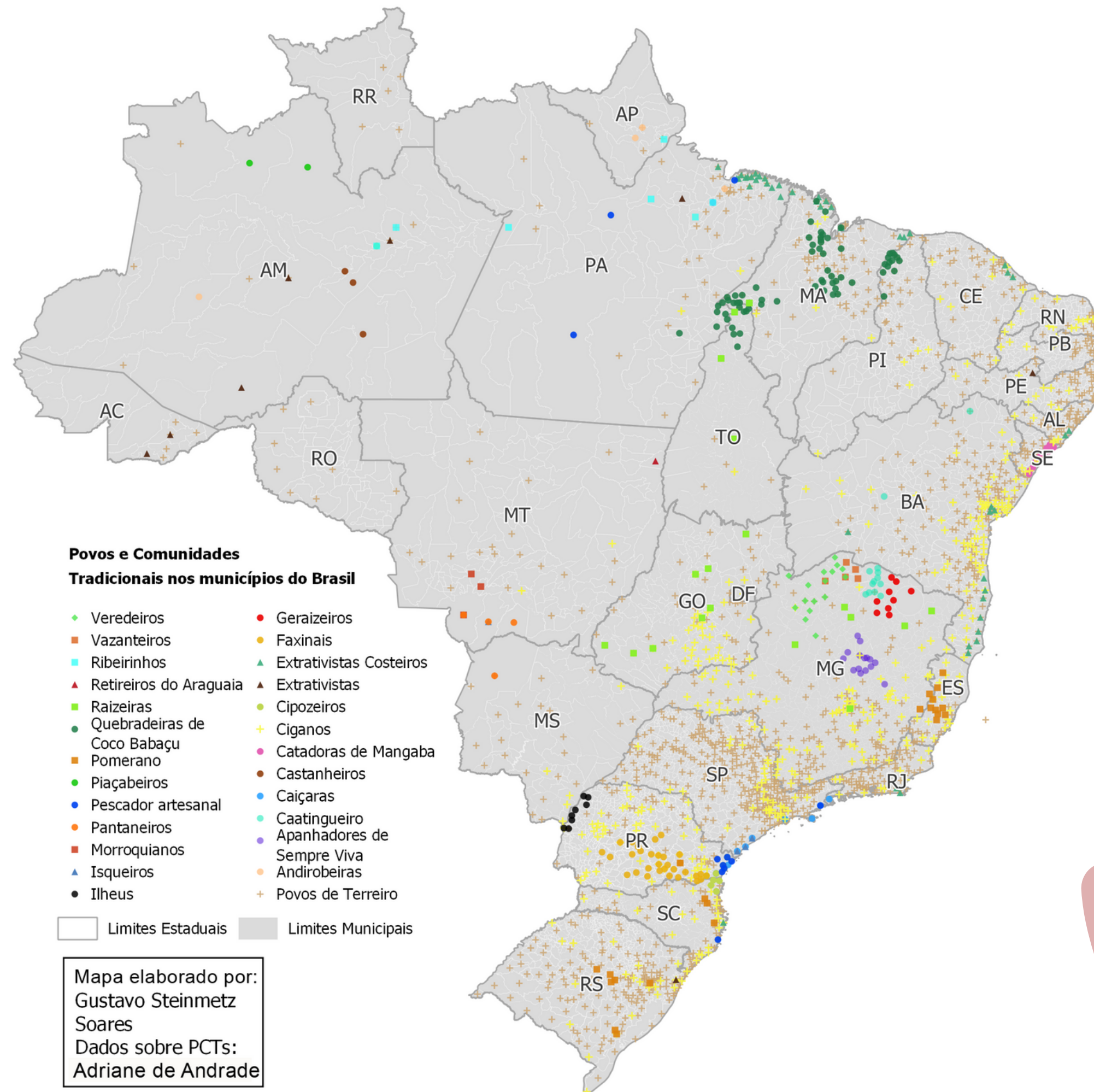

Mapa elaborado por:
Gustavo Steinmetz
Soares
Dados sobre PCTs:
Adriane de Andrade



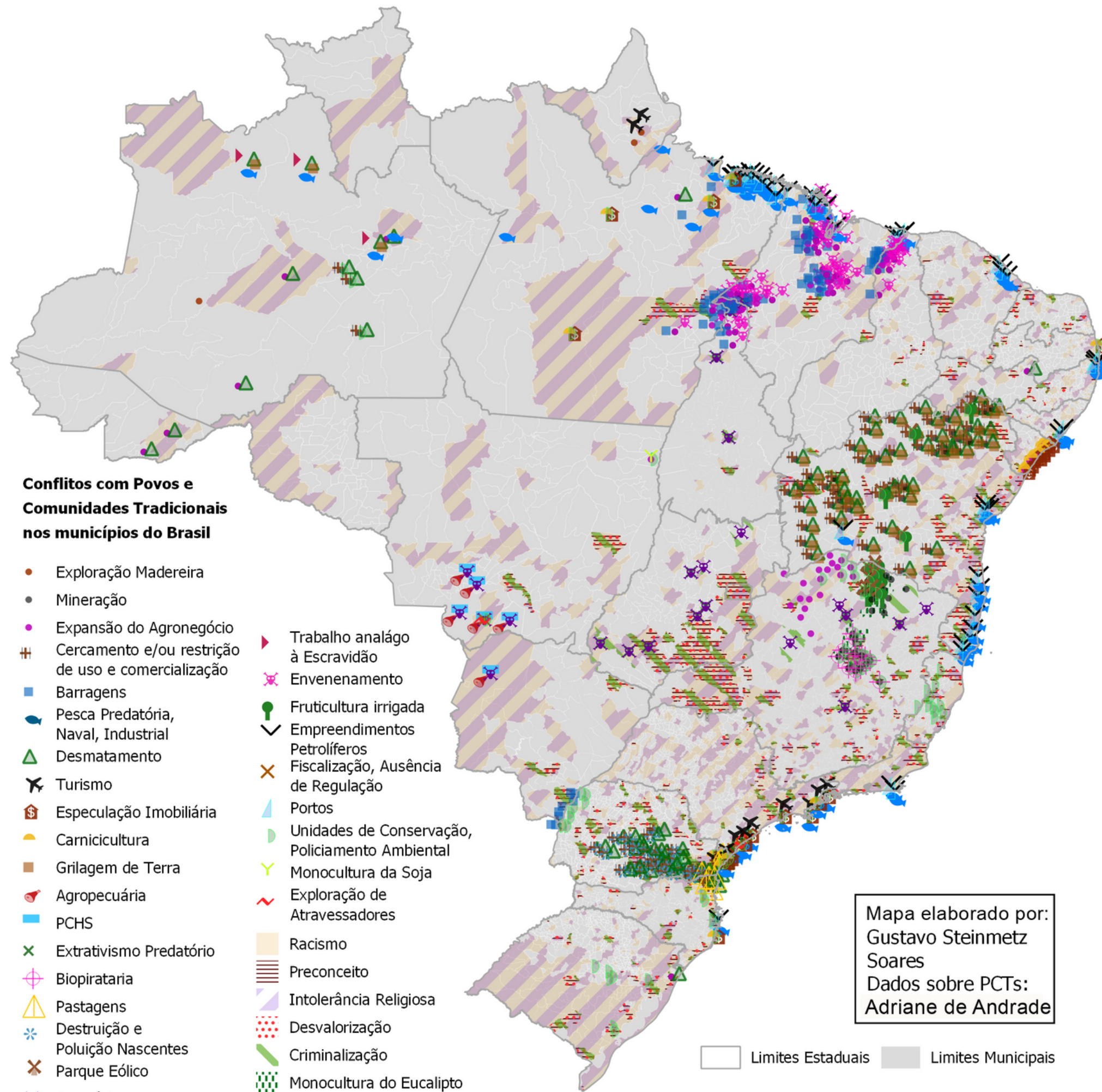

Proteção territorial

Programa Titula Brasil: transferência de terras públicas e concentração do mercado fundiário

Nenhuma demarcação de terras indígenas e titulação de territórios quilombolas por política pública

Mineração e exploração em terras indígenas

Consulta Livre, Prévia e Informada

Convenção 169 OIT

Ameaça de denúncia da
Convenção pelo Brasil e PDL
177/2021

Exploração de empreendimentos privados

Sem consulta e desrespeitando as
legislações vigentes



Programa Adote um Parque





**Privatização de Unidades de
Conservação**

**Exclusão da participação de
comunidades e povos tradicionais**

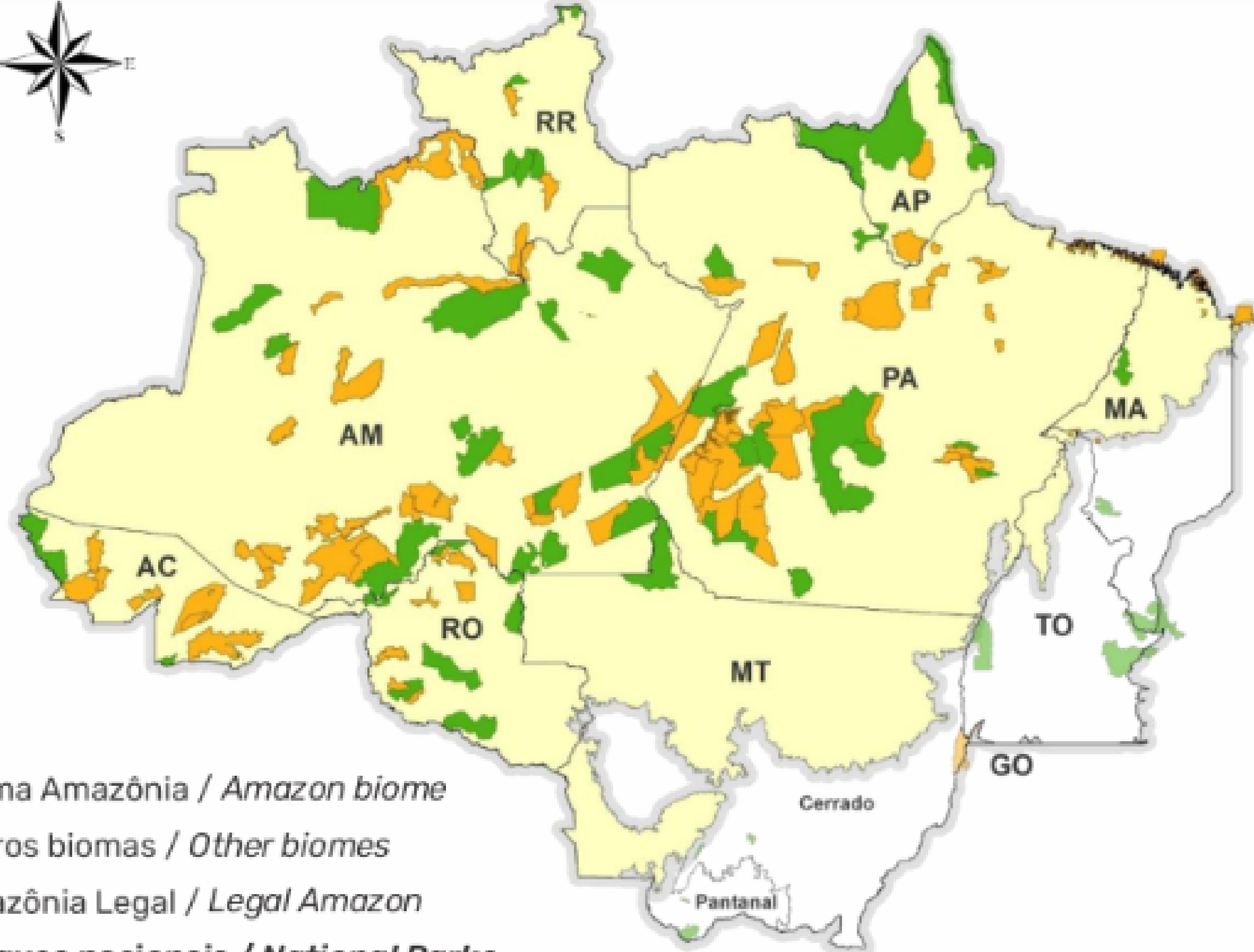
**Empresas "adotantes": Carrefour,
MRV, Heineken, Coca-Cola**



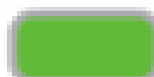

-  Bioma Amazônia / *Amazon biome*
-  Outros biomas / *Other biomes*
-  Amazônia Legal / *Legal Amazon*
- Parques nacionais / *National Parks***
-  Proteção integral / *Integral protection*
-  Uso sustentável / *Sustainable use*



Biopirataria e acesso aos conhecimentos tradicionais

Lei 13.123/2015

Lei da Biodiversidade ou Lei da Biopirataria?

Ratificação do Protocolo de Nagoya

Sem consulta aos povos e facilitação de remessas de patrimônio genético

Conselho de Gestão do Patrimônio Genético

Disparidades, violência, assimetria, sigilo

Fundo Nacional de Repartição de Benefícios

Implantação lenta e inoperante

desafios



Participação popular:
CNPCT, CGEN, CONSEA,
CNAPO

Ministério dos Povos
Originários / Tradicionais

Bioeconomia e Economia
Verde

Titulação e Demarcação de
terras e territórios

Orçamento e Teto de gastos

Produtos da
Sociobiodiversidade

Repartição de benefícios do acesso ao
patrimônio genético e conhecimentos
tradicionais associados

Pela vida, corpos e territórios

Pela história, pela cultura, pela diversidade
Pela Memória, pela Verdade e pela Justiça!

